

FCI CONI

PATROCINIO

FCS CONS

Unione dei Comuni della Bassa Romagna |
Comune di Lugo | Segreteria di Stato per lo Sport
della Repubblica di San Marino

Società Ciclistica "Francesco Baracca" Lugo

65° LUGO SAN MARINO

24° MEMORIAL LORENZO BERARDI



MAIN SPONSOR



9 ottobre 2022

LA CLASSICISSIMA D'AUTUNNO DEGLI ALLIEVI



Lorenzo Berardi
sempre con noi.

Organizzazione Società Ciclistica "FRANCESCO BARACCA" - Lugo

65ª LUGO - SAN MARINO



GRAN PREMIO:



24° MEMORIAL LORENZO BERARDI

Regolamento

La Società Ciclistica "Francesco Baracca" di Lugo, con il patrocinio del Comune di Lugo, dell'Unione dei Comuni della Bassa Romagna e della Segreteria di Stato per lo Sport della Repubblica di S. Marino, con la collaborazione della Federazione Sammarinese Ciclismo indice ed organizza domenica 9 ottobre 2022 la gara ciclistica denominata

65ª LUGO - SAN MARINO

La Classicissima d'Autunno degli Allievi

Gran Premio: CREDITO COOPERATIVO RAVENNATE, FORLIVESE E IMOLESE
Memorial Lorenzo Berardi

La gara si svolgerà sul seguente percorso:

LUGO - Bagnacavallo - Godo - Villanova - Longana - Ghibullo - S. Pietro in Vincoli - San Zaccaria - Casemurate - Mensa Matellica - Cannuzzo - Pisignano - Montaletto - Villalta - Sala - Gatteo - Savignano - Bivio Via Canonica - Canonica - Poggio Berni - Ponte Verucchio - Gualdicciolo (confine Stato) - Acquaviva - Borgo Maggiore - S. MARINO, per un totale di Km. 96.

Le iscrizioni vanno inoltrate telematicamente tramite il sito FCI fattore K.

- **IL RITROVO È FISSATO PER LE ORE 7,30** del giorno 9 ottobre 2022 in Lugo - Via Taglioni, 3 - presso il Centro Commerciale CONAD Stuoie.
- **OPERAZIONI PRELIMINARI COME DA PROTOCOLLO SANITARIO FCI:** ore 8,20
- **QUARTIERTAPPA:**
Giuria - Organizzazione - Controllo Medico - Stampa - Premiazione: TEATRO TITANO - S. MARINO
- A 800 metri dal traguardo le **ammiraglie** dovranno **obbligatoriamente** seguire la deviazione segnalata da Via Piana per Via Giacobini (500 mt.) indi a sin.in salita per Via Cella Bella fino ai parcheggi a loro riservati (percorso interamente segnalato). Ai **corridori** è richiesto, una volta superato il traguardo, di proseguire fino a giungere al parcheggio ammiraglie (percorso segnalato). Possono seguire la gara solo le vetture autorizzate dall'Organizzazione.



FISIOTERAPIA E RIEDUCAZIONE FUNZIONALE
DI ALESSANDRO PAGANI

Via Canalvecchio,10
Bizzuno di Lugo (RA)

338 2971929

www.fisiook.it FisiO Ok

RIABILITAZIONE POST-INTERVENTO e POST-TRAUMA
RIABILITAZIONE IN ACQUA e RIEDUCAZIONE POSTURALE
RIEDUCAZIONE IN PALESTRA ed IN CAMPO

Madel
HOME & PERSONAL CARE

Deox
PULIRAPID
Winni's
DISINFETTO
Smacchio Tutto

gamie S.r.l.

ILLUMINAZIONE PUBBLICA
MANUTENZIONI - INSTALLAZIONI ELETTRICHE

Sede Legale, Amministrativa e Magazzino:
Via Bonsi, 43 - 48022 LUGO (RA) - Tel. : 0545 34129 - Fax : 0545 32286

La Bazza
arredo tessile

La Bazza arredo tessile
tessuti e alta gamma e qualità
Biancheria per la casa - Stock

Via F. Tagliani, 30 Centro Commerciale
via F. Tagliani, 1 Galleria Commerciale

0545/26965
0545/291333
www.labazzastore.com

FLORICOLTURA
Francesconi
e-mail: flor.francesconi@tiscali.it

Vendita Diretta
Fiori recisi, piante e
composizioni artificiali

Via Schiontomantello, 1
Tel. 0545 45 302
48020 SANT'AGATA SUL SANTERNO (RA)
chiuso domenica e lunedì mattina

Via Brignani, 49 - Lugo (RA)
Tel. 0545 32013 - Fax 0545 27014
www.desmoter.it

DESMOTER

Demolizioni Escavazioni
Movimento Terra Lavori Stradali

GUARNIERI e BABINI
CENTRO RIPARAZIONE
DIESEL E COMMON RAIL

Via L. Gessi, 15 - LUGO (RA) - Tel. 0545 22395

BOSCH
Service
Car Service

SOCCORSO STRADALE 331 300 53 29

RONCHI S.A.S.

ZOOTECNICA - AGRICOLTURA - PETFOOD

Via S. Savino, 14 - Fusignano (RA) Tel. 0545 50210

viic S.r.l.

Via E. Mattei, 40 - LUGO (RA)
Tel. 0545 32266
info@viic.com www.viic.com

**VERNICIATURE E IMBIANCATURE
INDUSTRIALI E CIVILI**

**MANUTENZIONI CONDOMINIALI
ISOLAMENTI TERMICI A CAPPOTTO**

**RIPRISTINO E TRATTAMENTO
CEMENTO ARMATO**

CICLI ESTERNI PER PARETI CAVILLATE

DOMENICA 9 OTTOBRE 2022 - 65ª LUGO - SAN MARINO

con il patrocinio del Comune di Lugo, dell'Unione dei Comuni della Bassa Romagna e della Segreteria di Stato per lo Sport della Repubblica di San Marino.

ALTTUDINE ALTTUDINE	KM PARZIALI PARTIAL KM	KM PERCORSI COVERED KM	KM DA PERCORRERE KM TO BE	ORA DI PASSAGGIO HOUR OF PASSAGE	MEDIA KM/H AVERAGE SPEED		
					36	38	40
PROVINCIA DI RAVENNA				CONFERMATA			
0	0,0	6,0	6,0	LUGO - RADUNO PARTENZA - CONAD via F. Tagliani	9.30	9.30	9.30
Trasferimento: via F. Tagliani, via Lato di Mezzo, dx sottopasso FF SS, sx viale Oriani, via Circondario sud, via Circondario Ponente, dir. Via F. Boario, Piazza Garibaldi, P.za 1 Maggio, P.za Cavour, P.za Trisi, via L. Baruzzi, Largo della Repubblica, P.za dei Martiri, P.za 1 Maggio, P.za Garibaldi, via Acquacalda, via T. Masi, sx viale Dante.							
6,0	6,0	0,0	0,0	LUGO - PARTENZA	↑	Viale Dante	9.40 9.40 9.40
13	3,5	3,5	92,7	Bagnacavallo	↑	sp 253 via G. Marconi	9.45 9.45 9.45
7	6,6	10,1	86,1		↗	sp 302 via Faentina - rotoratoria	9.56 9.55 9.55
7	1,9	12,0	84,2	Godo	↑	via Faentina	10.00 9.58 9.58
8	5,2	17,2	79,0	Villanova di Ravenna	↗	sp 45 via Godo	10.08 10.07 10.05
8	4,2	21,4	74,8	Longana	↗	ss 67 via Ravennana	10.15 10.13 10.12
5	1,6	23,0	73,2	Ghibullo	↑	ss 67 via Ravennana	10.18 10.16 10.14
5	2,0	25,0	71,2	Gambellara	↑	sp 3 via Gambellara	10.21 10.19 10.17
9	3,6	28,6	67,6	San Pietro in Vincoli	↑	sp 3 via E. Farini	10.27 10.25 10.22
7	6,5	35,1	61,1	San Zaccaria	↔	sp 118 via Dismano	10.38 10.35 10.32
8	3,0	38,1	58,1	Casemurate	↔	via Bagnolo	10.43 10.40 10.37
14	4,1	42,2	54,0	Canuzzo	↑	sp 32 via Salara	10.50 10.46 10.43
7	2,5	44,7	51,5	Pisignano	↔	sp 32 via del Confine	10.54 10.50 10.47
PROVINCIA DI FORLÌ CESENA							
8	10,7	55,4	40,8	Villalta	↑	sp 33 via Campane Sala	11.12 11.07 11.03
5	3,7	59,1	37,1	Sala di Cesenatico	↔	via Fenili	11.18 11.13 11.08
18	7,2	66,3	29,9	Gatteo	↑	via P. Neruda	11.30 11.24 11.19
30	2,0	68,3	27,9	Savignano sul Rubicone	↑	attraversamento ss 9 via Emilia	11.33 11.27 11.22
PROVINCIA DI RIMINI							
97	3,7	72,0	24,2		↔	via Montalbano	11.33 11.27 11.22
62	5,5	77,5	18,7	Sant'Andrea	↔	sp 14 via Santarcangelo	11.40 11.33 11.28
80	2,3	79,8	16,4	Santo Marino	↑	sp 14 via Santarcangelo	11.49 11.42 11.36
110	4,0	83,8	12,4	Ponte Verucchio	↔	sp 14 via Ponte	11.53 11.46 11.39
120	1,1	84,9	11,3		↔	sp 14 via Ponte	11.59 11.52 11.45
129	1,6	86,5	9,7		↔	sp 258 via Marecchiese	12.01 11.54 11.47
					↔	sp 15 ter via Dogana	12.04 11.56 11.49
REPUBBLICA DI SAN MARINO							
154	1,3	87,8	8,4	Gualdicciolo	↑	via Rivo Fontanelle	12.04 11.56 11.49
288	1,8	89,6	6,6	Acquaviva	↑	via S. Gualdara	12.06 11.58 11.51
451	3,4	93,0	3,2	Borgo Maggiore	↔	via Ventotto Luglio	12.09 12.01 11.54
512	1,0	94,0	2,2		↔	via Odone Scarito	12.15 12.06 11.59
613	1,4	95,4	0,8	Dev. Veicoli Diritto via	↔	via Piana	12.16 12.08 12.01
653	0,8	96,2	0,0	SAN MARINO - ARRIVO	↑	Piazzale lo Stradone	12.19 12.10 12.03
				Deviazione Veicoli 700 metri prima del traguardo diritto in Via G. Giacomini			

PER INFO: S.C. Francesco BARACCA mail: girodellaromagna@libero.it **RITROVO:** in Lugo - Via Tagliani, 3 - presso il Centro Commerciale CONAD Stuoie. ore 7.30
PARTENZA: da LUGO: ore 9.30

Piazza Casette Basse, 3
c/o Centro Comm.le Globo
48022 Lugo (RA)

proArte
grafica

grafica + comunicazione
video + web
☎ 0545 288686
proartegráfica.it

Affronta al meglio le sfide visive di oggi.

ZEISS

boncompagni 1989

+39 3475756388

boncompagni1989

Ottica Boncompagni Fusignano

boncompagni1989

boncompagni1989

Con Tecnologia UVProtect by ZEISS

Il protagonista: Lenti ZEISS SmartLife

cm

Excellence in motion

Via Bedazzo 39 Lugo (RA)
tel. 0545 34139

- ELEVATORI IDRAULICI
- ATTREZZATURE
- APPLICAZIONI INDUSTRIALI

cm-elevatori.it

IMPIANTI ELETTRICI

C.P.I.

LUGO - RA

C.P.I. F.LLI ZANI
DI ZANI UGO E MAURIZIO & C. SAS

IMPIANTI ELETTRICI CIVILI
ED INDUSTRIALI | FOTOVOLTAICI

LUGO (Ra) - Via Keplero, 15
cpi-impianti.it | 0545 35619

**OTTICA
CECCOLI**

CECCOLI OLINDO DI CECCOLI LUIGI

Ottica e Lenti a contatto

Galleria Cassa Di Risparmio 4
48022 Lugo (RA)
tel: 0545 31277

65° LUGO-SAN MARINO **DOMENICA 9 OTTOBRE 2022**

PROFILO **ALTIMETRICO**

FURINI
IMPIANTI ELETTRICI INDUSTRIALI

Via Carraia Bezzi 15
0544 417035
Santerno | 48100 (Ra)

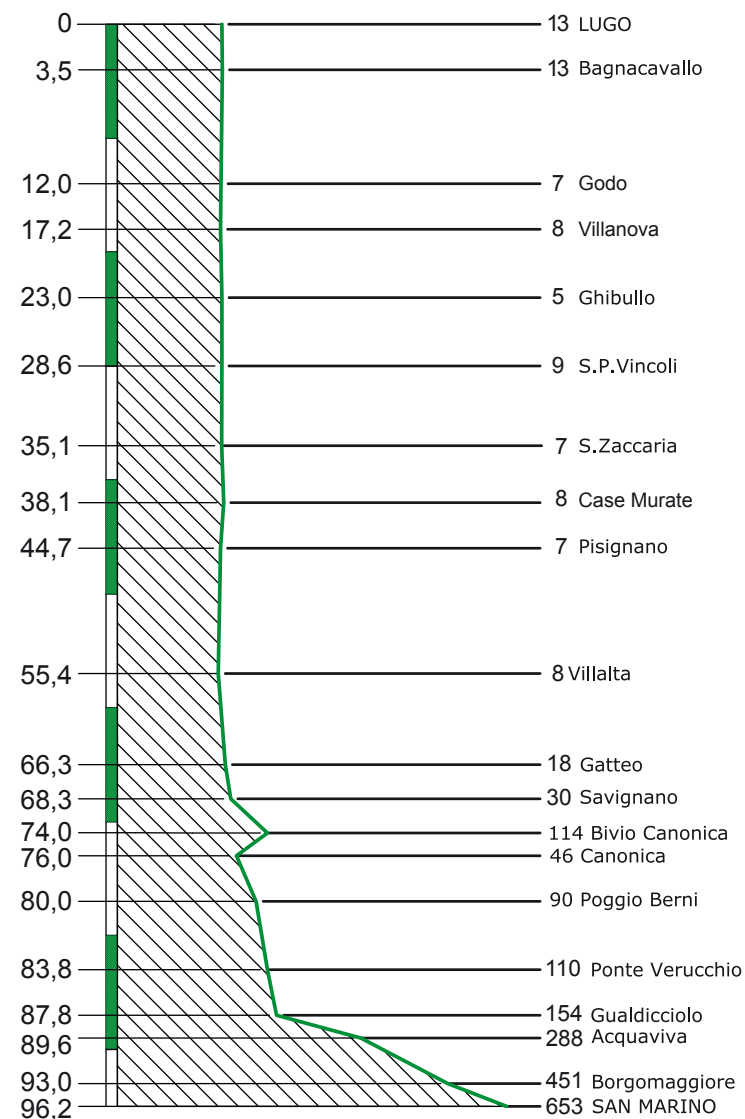

www.rustichellicolor.it

Rustichelli

color

Distributore di materiale per:
Finiture per Interno e Decorazione
Soluzione Isolanti Termici
Isolamento a Cappotto
Soluzioni Cartongesso

Referente di zona



- **LUGO** (RA) Via Piratello 108/A-2 - Tel. +39 0545 22075 - Email: info@rustichellicolor.it
- **CERVIA** (RA) Via Levico 9 - Tel. +39 0544 71633 - Email: cervia@rustichellicolor.it
- **FAENZA** (RA) Via Malpighi 88/10 - Tel. +39 0546 623396 - Email: faenza@rustichellicolor.it
- **RICCIONE** (RN) Via S.Leo 8 - Tel. +39 0541 1792570 - Email: riccione@rustichellicolor.it



GARA CICLISTICA AMATORIALE IN LINEA AGONISTICA - 9 OTTOBRE 2022

In concomitanza con la nostra classica Lugo - San Marino per allievi in calendario FCI la S.C. Francesco Baracca in collaborazione con UISP, ACSI, FSC co-organizza la gara ciclistica amatoriale in linea agonistica aperta a tutti gli enti della Consulta.

Le due gare si svolgeranno sul medesimo percorso.
Raduno di partenza in Lugo.

Gara per amatori e donne partenza unica ore 8,30. Gara per allievi partenza ore 9,30.



LUGO-SAN MARINO

...LA SALITA FINALE

LEGENDA:
lunghezza: 0,9 cm = 1 Km
altezza: 0,9 cm = 100m



Privitera Samuele
VINCITORE 2021

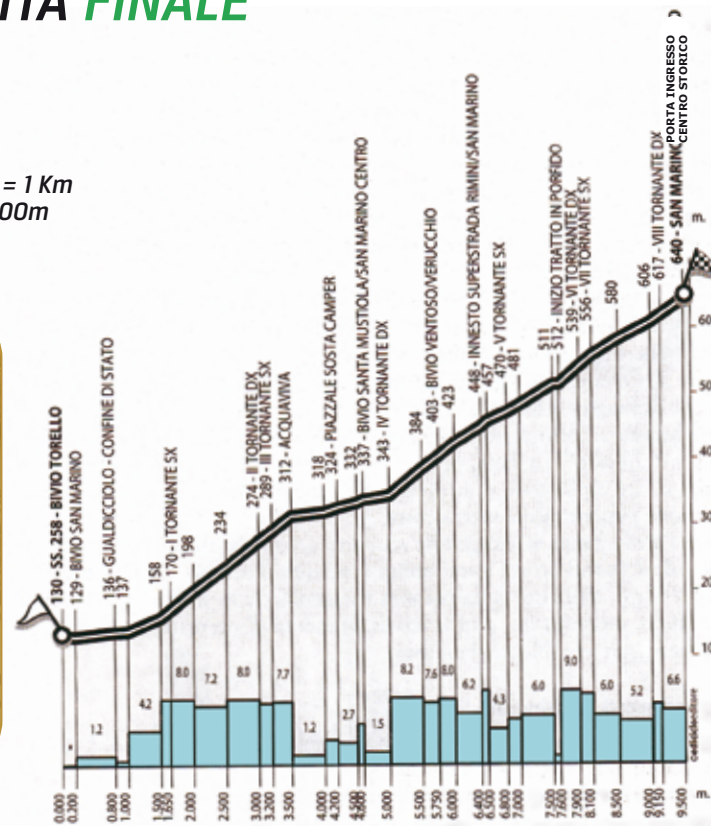

Lattuga Giulio srl

Vendita e Assistenza

Via De Brozzi 84, 48022 LUGO (RA)
Tel. 0545 22498 www.latuauto.org

**COFRA S.C. SUPERSTORE CONAD
STUOIE**



Via Taglioni, 3 - Lugo (RA)
Tel. 0545 036184

COFRA S.C. CONAD LA ROTONDA



Via Ricci Curbastro, 54 - Lugo (RA)
Tel. 0545 32228

**COFRA S.C. SUPERMERCATO COBAR CONAD
C. C. LA PIEVE**



Via Fossa, 3 - Bagnacavallo (RA)
Tel. 0545 63474

**COFRA S.C. CONAD SUPERSTORE
FONTE DI TIBERIO**



Via Albergone, 32 - Bagnacavallo (RA)
Tel. 0545 936100

SUPERSTORE CONAD



Via Statale Marecchia, 38 - Villa Verucchio (RN)
Tel. 0541 678063

SUPERSTORE CONAD



Via Moretti, 23 - Serravalle (RSM)
Tel. 0549 960240

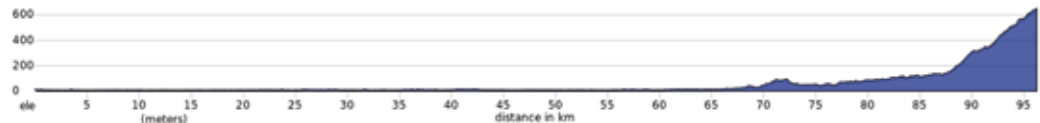



I NOSTRI PRIMI SESSANTACINQUE

Spigolando quà e là nella storia della Lugo-S.Marino

65



1958 Ravaglia e Mazzotti



1959 Luigi Reggi in rincorsa



1967 Gentilini



1973 Brunetti



1977 Partenza 20° LUGO-S. MARINO



1981 Massi



1986 Gasperoni



1991 Cardellini



1997 Miti e Marziani



2001-2002 Francesco Masciarelli



2005 Di Francesco



2008 Manfredi



2009 Nardelli



2009 Pretolani e Nardelli



2010 Marchi

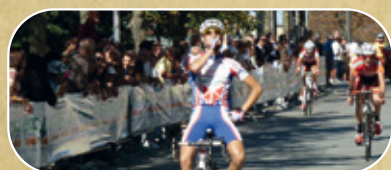

2011 Lorenzini

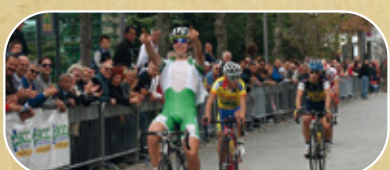

2012 Fortunato

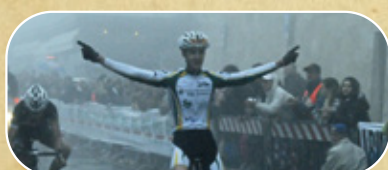

2013 Conci



2014 Burocchi



2015 Innocenti

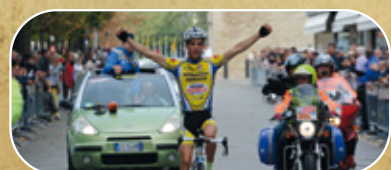

2016 Gieri

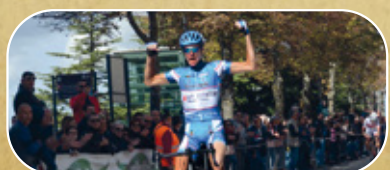

2017 Crescioli Giosuè



2018-2019 Crescioli Ludovico

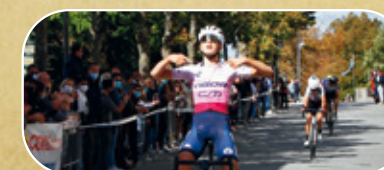

2020 Pietro Mattio



2021 Samuele Privitera

INSIEME SI FA PIÙ STRADA

Maestri nella convenienza. Artisti nella qualità

Alla **Lugo - San Marino** per ripresentare con forza i valori propri e distintivi dell'insegna **Conad**, realtà radicata nel territorio, nata dall'impegno di soci imprenditori, vicina ai propri clienti e per questo impegnata anche a sostegno del loro tempo libero e quindi presente nelle realtà sportive al fine di stare "bene insieme".

A supporto della **Lugo - San Marino**, classica nazionale di ciclismo per allievi, dopo il successo ottenuto nella prime edizioni, è stato riconfermato lo spumeggiante prodotto **G. P. P. CONAD**. Il **Gran Premio della Pianura CONAD** è costituito di una serie di **traguardi volanti** allestiti grazie al premuroso intervento di:

 **COFRA S.C. SUPERSTORE CONAD**
a **Lugo** (Stuoie)

 **COFRA S.C. SUPERMERCATO CONAD**
a **Lugo** (La Rotonda)

 **COFRA S.C. SUPERMERCATO COBAR CONAD**
a **Bagnacavallo** (Centro Comm.le La Pieve)

 **COFRA S.C. SUPERSTORE CONAD**
a **Bagnacavallo** (San Vitale)

 **SUPERSTORE CONAD**
a **Villa Verrucchio** (BEB di Bellucci e C.)

 **SUPERSTORE CONAD**
a **Borgo Maggiore R.S.M.** (Società La Bottega snc-C.C. Azzurro Serravalle R.S.M.)

con punteggio 3 - 2 - 1 ai primi tre classificati in ognuno dei T.V. posti nelle prefissate località e classifica finale con premiazione alle prime tre società risultanti dalla somma dei predetti punteggi. Alla premiazione finale interverranno i Dirigenti **Conad**.

Gran Premio della Pianura CONAD: ALBO D'ORO

 **2010**
1° TEAM STRABICI
2° S.C. RECANATI
3° G.S. S. MARIA CODIFIUME

 **2011**
1° GIORGIONE ALISEO GROUP
2° G.S. SANTA MARIA CODIFIUME
3° S.S. JUVENES CIS - R.S.M.

 **2012**
1° ALMA JUVENTUS FANO
2° S.C. S.LAZZARO
3° FIUMICINESE FAIT ADRIATICA

 **2019**
1° U.C. EMPOLESE
2° SPIGA AVREA SPOLTORE
3° SCAP TRODICA DI MORROVALLE

 **2013**
1° S.C. SANTERNO FABBI IMOLA
2° S.C. ALMA JUVENTUS FANO
3° U.C. VALLE DI CEMBRA TN

 **2014**
1° ALMA JUVENTUS FANO
2° S.S. JUVENES SAN MARINO
3° S.C. CAMPI BISENZIO FI

 **2015**
1° VELO CLUB BASSANO 1892
2° TEAM CYCLING CITTA' DI CASTELLO
3° U.C. FOLIGNO

 **2020**
1° VIGOR CYCLING TEAM
2° U.C. CASANO
3° EUROBIKE

 **2016**
1° S.C. COTIGNOLESE
2° V.C. BASSANO 1892
3° G.S. S.MARIA CODIFIUME

 **2017**
1° G.S. OLIMPIA VALDARNESE
2° S.C. COTIGNOLESE
3° U.C. EMPOLESE

 **2018**
1° U.C. EMPOLESE
2° S.C. COTIGNOLESE
3° S.C. RECANATI

 **2021**
1° POL.FIUMICINESE FA.IT.ADIAT.
2° V.C.BASSANO 1892
3° GIUSFREDI MACOLIVE

ALBO D'ORO

1958	1° Lolli Francesco 2° Deserti Luciano 3° Ravaglia Angelo	Edera Coccolia Pedale Ferrarese S.C. Baracca Lugo	a 55" s.t.
1959	1° Poggiali Roberto 2° Baldazzi Remo 3° Franchini Primo	Affrico Firenze Coppi idem	a 2'03" a 2'06"
1960	1° Canducci Giorgio 2° Di Toro Mario 3° Sforzini Mauro	Rinascita Pedale Lancianese Aquilotti Cervia	a 2'30" s.t.
1961	1° Caroli Marino 2° Di Toro Mario 3° Mancini Mario	Rinascita Ravenna Pedale Lancianese G.S. Potentia	a 5" a 20"
1962	1° Greci Luciano 2° Polidori Carlo 3° Cavalcanti Giovanni	U.S. Amatori Catria S.C. Baracca Lugo	a 1'50" a 2'
1963	1° Monti Battista 2° Onofri Bruno 3° Drei Sauro	Ronchini U.S. Renato Serra Faentina	a 1'45" a 1'50"
1964	1° Crociani Cesare 2° Sora Ugo 3° Paolini Enrico	G.S. Taverna Verde Pedale Ravennate Rinascita PU	a 34" a 1'45"
1965	1° Bazzan Nereo 2° Traversari Attilio 3° Onofri Masiero	V.C. Mantovani Pedale Fusignanese Juvenes R.S.M.	a 10" a 13"
1966	1° Golinelli Giorgio 2° Nardi Gianni 3° Gentilini Sergio	G.S. Germanvox Wega S.C. S.Maria Codifiume S.C. Massese	a 12"
1967	1° Gentilini Sergio 2° Nardi Gianni 3° Fenati Osvaldo	S.C. Massese S.C. S.Maria Codifiume S.C. Baracca Lugo	a 35" a 1'35"
1968	1° Corallini Aldo 2° Gardini Libero 3° Pè Paolo	G.S. Cherubini G.S. Taverna Verde V.C. Reggio Emilia	a 21" a 35"
1969	1° Principi Bruno 2° Vaccari Silvano 3° Cecchetti Claudio	G.S. Luna G.S. Cemab Juvenes R.S.M.	a 16" a 22"
1970	1° Marchionni G.Franco 2° Berti Costante 3° Masi Marino	G.S. Leoni U.S. Scat S.C. Massese	a 8" a 1'36"
1971	1° Amadio Pasquale 2° Tinti Ivo 3° Galanti Massimo	S.C. Perla Verde V.C. Folgore S.S. Romagna Nuova	a 11" a 12"
1972	1° Ciavatta Sergio 2° Bevilacqua Leonardo 3° Vandì Alfio	S.S. Carropoli G.S. Bevilacqua G.S. Sarila	a 4" a 1'18"

1973	1° Brunetti Gualtiero 2° Borrini Sandro 3° Savini Claudio	S.C. Baracca Lugo Ravonese Fiumicino	a 10" a 14"	1990	1° Vagnoni Andrea 2° Cingolani Enrico 3° Turicchia Alain	S.C. Villa S. Antonio G.S. Cerioli Olimpia S.C. Reda Cassa Rurale	
1974	1° Ciarrocca Tonino 2° Solfrini Giuseppe 3° Bedeschi Pietro	U.S. Scat Potenza G.S. Alessandri S.C. Baracca Lugo	a 15" s.t.	1991	1° Cardellini Davide 2° Broccardo Bruno 3° Turicchia Alain	G.S. Supermobili Paolini PS G.S. Palladio S.C. Reda Cassa Rurale	a 12"
1975	1° Faedi Gabriele 2° Bolognesi Maurizio 3° Barberini Moreno	G.S. Gambettola G.S. Capa Garibaldina G.S. Bizantina		1992	1° Sammassimo Noris 2° Di Luca Danilo 3° Coslop Alessandro	G.S. Gulp Autocori Alba Adr. Pol. Spiga Aurea Spoltore U.S. Montecorona Project	a 2'30" a 2'40"
1976	1° Casalini Moreno 2° Chini Franco 3° Toccafondi Luca	G.S. Belcari – Bulleri G.S. Ceretolese A.C. Fosco Bessi		1993	1° Bulgarelli Fabio 2° Tomassoni Ivan 3° Piciano Stefano	U.C. Sozzigalli Control G.S. Pianello Ancona G.S. Pedale Oratino	a 35" s.t.
1977	1° Urbinati Maurizio 2° Del Maestro Marino 3° Conti Maurizio	G.S. Sarila Polisportiva Dura U.S. Placci Bubano	a 30" s.t.	1994	1° Turicchia Marco 2° Bonatti Federico 3° Lucchetta Vittorio	S.C. Faentina G.S. Audax Piobbico G.S. Lucchetta	a 4" a 20"
1978	1° Conti Maurizio 2° Baiardi Valerio 3° Felici Edy Mirko	U.S. Placci Bubano G.S. Martorano S.C. Pedale Pesarese	a 3" a 7"	1995	1° Scarponi Simone 2° Mancinelli Samuele 3° Bellettini Davide	G.S. Perialisi Jesi S.C. Fanese A.S. Games Village	a 18" s.t.
1979	1° Gardini Fabrizio 2° Felici Edy Mirko 3° Alpi Giuseppe	S.C. Cosmosalotto Scat S.C. Pedale Pesarese U.C. Russi		1996	1° Mancinelli Samuele 2° Perticarini Loris 3° Lucchese Matteo	Alma Juventus Fano G.S. Montegranaro Forti e Liberi Forlì	a 5"
1980	1° Vandelli Maurizio 2° Massi Rodolfo 3° Monarca Mauro	G.S. Barbieri & Fraulini G.S. Legno Monteporzio G.S. Siper	a 30" s.t.	1997	1° Miti Stephan 2° Marziani Daniele 3° Boria Giorgio	Amici del Pedale Gubbio S.C. Notaresco U.C. Olimpia	a 4"
1981	1° Massi Rodolfo 2° Arlotti Stefano 3° Moretti Luca	G.S. Legno Monteporzio G.S. Coopedile Ped. Riminese idem	a 30" a 2'	1998	1° Iannetti Massimo 2° Masciarelli Andrea 3° Capodaglio Luca	S.C. Notaresco G.S. Masciarelli S.C. Notaresco	a 30" s.t.
1982	1° Moretti Andrea 2° Vignudelli Luca 3° Lacchè Luca	G.S. Coopedile Ped. Riminese G.S. Italia Nuova Bologna G.S. Perialisi Jesi	a 15" s.t.	1999	1° Nimi Lapo 2° D'Ettorre Luigi 3° Lombardi Davide	S.S. Aquila Ponte a Ema FI Team Di Federico-Cantina Tollo S.S. Aquila Ponte a Ema FI	
1983	1° Marchioro Federico 2° Bagnara Fabrizio 3° Tassinari Roberto	U.S. Baona Marchioro S.C. Pedale Fusignanese S.C. Faentina	a 12" a 32"	2000	1° Rizza Emanuele 2° Agnoli Valerio 3° Marangoni Alan	G.S. Madigan Bufalcioffi Cintoiese G.S. BO.MA.CO. Fiuggi S.C. Cotignolese	
1984	1° Simonitto Pilade 2° Della Vedova Claudio 3° Margotti Filippo	S.C. Automob. Gandusso UD idem S.C. Pedale Azzurro	a 45"	2001	1° Masciarelli Francesco 2° Quarantini Pietro 3° Scotti Stefano	G.S. Trolfo Masciarelli S.C. Santerno Fabbi Imola G.S. UPJ Taranto	a 5" a 10"
1985	1° Tassinari Marco 2° Girardi Sergio 3° Masironi Andrea	S.C. Reda Cassa Rurale G.S. Fane Verona S.C. Baracca Lugo	a 1" s.t.	2002	1° Masciarelli Francesco 2° Bodellini Andrea 3° Boschi Mirko	G.S. Trolfo Masciarelli G.S. Juvenes Saeco RSM S.C. Rinascita Ped. Azzurro	a 30"
1986	1° Gasperoni Cristian 2° Del Monte Simone 3° Pioppi Sauro	S.C. Cotignolese Polisp. Morrovalle G.S. Torgianese	a 3" a 22"	2003	1° Malori Adriano 2° Virgili Fabio 3° Silenzi Emanuele	Panificio Davoli RE Rinascita Porto Potenza MC G.S. Ped. Rosso Blu Autolelli	a 49" a 1'04"
1987	1° D'Ascenzo Vladimiro 2° Simoni Gilberto 3° Padovani Michele	A.S. Ballante Edilmega U.S. Montecorona Palù S.C. Baracca Lugo	a 20"	2004	1° Ciavatta Matteo 2° Malori Adriano 3° Spada Gianluca	G.C. Italfel Sofer Villa Rosa Panificio Davoli RE S.C. Cotignolese	a 35"
1988	1° Schiavetti Alan 2° Testa Samuele 3° Di Zio Stefano	Icot S.C. Ravenna S.C. Baracca Lugo G.S. Mangimi Raggio di Sole	a 10"	2005	1° Di Francesco Gian Marco 2° Moser Moreno 3° Alberio Tomas	GC Fausto Coppi S. Egidio V. Vibrata TE US Montecorona Garbari SC Gore-Tex Bruno Gaiga	a 13" s.t.
1989	1° Torresi Elisio 2° Piovaccari Giusvan 3° Drei Andrea	G.S. C.G. Montegranaro G.S. Morigi Scat Forlì S.C. Reda Cassa Rurale	a 25" a 1'40"	2006	1° Lampa Corrado 2° Losani Domenico 3° Remondi Gian Luca	Rinascita Porto Potenza MC GC F. Coppi S. Egidio TE UC Sozzigalli	a 22" s.t.

2007	1° Giglio Antonio Ivan 2° Petitto Alberto 3° Giampaolo Moreno	Pianura Oboe Visconti NA G.S. S.Maria Codifiume Velo Club Chieti Scalo	a	1'30"
2008	1° Manfredi Andrea 2° Pettinella Loris 3° Di Remigio Lorenzo	Vecchiano Berti Arredamenti GS La Cioppa Ferrometal Cycling Team	a	3"
2009	1° Nardelli Stefano 2° Pretolani Marco 3° Marchi Andrea	U.S. Montecorona S.C. Baracca Lugo A.S. Team Barba	a a	3" 16"
2010	1° Marchi Andrea 2° Lorenzini Francesco 3° Ciccone Giulio	Team Strabici Ciclistica Cecina Intesa Bike	a a	12" 18"
2011	1° Lorenzini Francesco 2° Zilio Giacomo 3° Lisi Leonard	Ciclistica Cecina Giorgione Aliseo Group GS Borgonuovo Milior		
2012	1° Fortunato Lorenzo 2° Giuliani Giacomo 3° Turchetti Alberto	S.C. S.Lazzaro S.C. Recanati U.C. Coltano Grube		
2013	1° Conci Nicola 2° Ciardo Stefano 3° Lucca Riccardo	U.C. Valle di Cembra TN Vigor - Cycling Team CN C.C. Forti e Veloci TN	a	10"
2014	1° Burocchi Giordano 2° Monaco Alessandro 3° Faresin Edoardo	U.C. Foligno G.S. Grottaglie V.C. Bassano 1892	a a	3" 15"
2015	1° Innocenti Andrea 2° Fantinato Kevin 3° Aleotti Giovanni	Polisp. Milleluci Ciclismo Rotogal Bertoncello S.S. Sancarlese		
2016	1° Gieri Loris 2° Crescioli Giosuè 3° Ansaloni Emanuele	S.C. Cotignolese U.C. Empolese G.S. S.Maria Codifiume	a	1'25"
2017	1° Crescioli Giosuè 2° Tiberi Antonio 3° Germani Lorenzo	U.C. Empolese G.S. Olimpia Valdarnese VeloSport Ferentino	a	32"
2018	1° Crescioli Ludovico 2° Garofoli Gianmarco 3° Butteroni Gregorio	U.C. Empolese S.C. Recanati Marinelli Ciclistica Cecina	a	9"
2019	1° Crescioli Ludovico 2° Biagini Federico 3° Bagnara Luca	U.C. Empolese ASD Cooperatori SC. Reda Mokador	a a	5" 7"
2020	1° Mattio Pietro 2° Bracalente Diego 3° Musizza Gabriel	Vigorcycling Team Scap Trodica di Morrovalle C.T.F.	a a	2" 5"
2021	1° Privitera Samuele 2° Omati Filippo 3° Rossi Leonardo	Ciclistica Bordighiera V.C.Pontenure 1957-F.Zepi Bruno Gaiga C.A.M.P.I.		

SAMUELE PRIVITERA BATTE TUTTI A SAN MARINO NELLA 64.A LUGO – SAN MARINO

Samuele Privitera, da Soldano IM, è l'odierno vincitore della classica LUGO – SAN MARINO, giunta al 64° genetliaco, Memorial Lorenzo Berardi – Gran Premio LA BCC Credito cooperativo ravennate forlivese e imolese che la Società Ciclistica Francesco Baracca ha organizzato da par suo in una calda mattinata di inizio ottobre. I battuti, con l'onore delle armi in uno sprint a tre inusuale sulla vetta del Monte Titano di San Marino, rispondono ai nomi del campione regionale emiliano-romagnolo Filippo Omati e del veneto della Bruno Ganga CAMPI Leonardo Rossi.

Centosettanta allievi sui 186 iscritti si sono presentati stamane allo start di una gara che ai più distratti poteva anche sembrare noiosa, ma che nella prima ora di corsa ha fatto registrare una media oraria di km.42,105, che poi sul traguardo veniva definitivamente registrata in km.38,182 che, considerando che gli ultimi 8 chilometri e mezzo si sono svolti sulle dure rampe del Titano, è sicuramente di tutto rispetto.

A Bagnacavallo primo T.V. di giornata (Conad Cofra S.C.) che ha visto la ruota di Bolognesi (Fiumicino) primeggiare su Lunardon (Bassano) e Bonaldo (Bassano).

Detto che il primo tentativo di fuga è avvenuto a Roncalceci allorchè Daniele Costa della Ceretolese tentava una evasione durata lo spazio di alcuni chilometri posto che il gruppone non era stato fin lì d'accordo di concedere spazio ad alcuno. Infatti a Pisignano si produceva in uno scatto subito rientrato (mille e cento i metri in avanscoperta) un gruppetto di belle speranze e si doveva attendere il km.72,300 di corsa per potere annoverare una fuga ad opera dell' emiliano Longagnani (Cavriago) e del piemontese Zuddas (Vigor Cycling Team) i quali possono contare su di un vantaggio crescente fino ad 1' nei pressi dell'abitato di Santo Marino. Il successivo T.V. di Gualdicciolo (Federazione Sammarinese Ciclismo) è stato appannaggio di Longagnani su Zuddas e Bonaldo. Subito dopo si stacca Longagnani e, all'attacco salita, rimane quindi solitario in testa Zuddas. A meno 8 chilometri Zuddas ha ancora una dote di 27" sul gruppo che in un chilometro recupera. Ancora un chilometro e davanti si prospetta un gruppetto composto da Mottes, Fraticelli, Ranzini, Privitera, Perracchione, Cipollini, Simoni, Ranzini, Dapporto, Maioli, Creatini, Finn, Omati, Bertolli, Privitera. Poi c'è il T.V. Conad (C.C.Azzurro Serravalle) di Borgo Maggiore vinto da Sambinello su Bertolli e Privitera.

A seguire, sulle ultime rampe, si scatena un duello all'arma bianca che porta, come detto, al successo netto di Privitera su Omati e Rossi. Nella ricca premiazione successiva un premio speciale del Panathlon Club San Marino all'ultimo classificato – come è tradizione alla Lugo – San Marino – assegnato a Marco Tellatin del V.C.Bassano e all'atleta più giovane (dotazione COM. IT.ES.) consegnato dalla signora Franca Stolfi nelle mani di Finn Lorenzo Mark (GS Levante).

Giuseppe Berardi

DALLA CASA snc
RIELLO

Agenzia e Centro Assistenza Tecnico
Lugo e Ravenna
Via Mentana 76 - 48022 Lugo (RA)
TEL. 0545-22475

Ordine di arrivo:

- 1) *Privitera Samuele* (Ciclistica Bordighera) km.98 in 2.34.00, media km.38,182;
- 2) *Omati Filippo* (Pontenure 1957-Zeppi);
- 3) *Rossi Leonardo* (Bruno Gaiga Campi);
- 4) *Sambinello Enea* (Fiumicinese) a 4";
- 5) *Creatini Matteo* (Donoratico);
- 6) *Failli Alessandro* (Olimpia Valdarnese);
- 7) *Finn Lorenzo Mark* (Levante) a 8";
- 8) *Ranzini Federico* (Biringhella);
- 9) *Bertolli Samuel* (Giusfredi Macolive) a 12";
- 10) *Simoni Enrico* (Montecorona) a 23".



65ª LUGO - SAN MARINO

09.10.2022

ELENCO PREMI

DI CLASSIFICA: come da regolamento F.C.I.

DI RAPPRESENTANZA:

Trofeo 65ª Lugo - San Marino, Gran Premio **BCC** Credito Cooperativo Ravennate Forlivese e Imolese: **alla Società del primo arrivato.**

SPECIALI:

Medaglia d'oro della Federazione Sammarinese Ciclismo: **al primo arrivato.**

Medaglia argento della Federazione Sammarinese Ciclismo: **dal secondo al quinto arrivato.**

24° Memorial Lorenzo Berardi: **al vincitore.**

24° Memorial Lorenzo Berardi: **al Direttore Sportivo del vincitore.**

16° Memorial Orfeo Lodolini: **al romagnolo primo classificato.**

10° Memorial Vicenzino Ragazzini: **al più combattivo.**

9° Memorial Sante Seganti: **al primo extraregionale (escluso il vincitore)**

Premio Speciale: al miglior classificato appartenente ad una Società dell'Unione dei Comuni della Bassa Romagna: (escluso primo romagnolo): dotazione LA BCC Credito Cooperativo Ravennate Forlivese e Imolese

Premio speciale: all'ultimo corridore **classificato** dalla Giuria al traguardo: dotazione **Panathlon Club - San Marino**

Premio speciale: all'atleta più **giovane** classificato entro i primi trenta arrivati (escluso il vincitore): dotazione **Comitato Sammarinese Pierre De Coubertin**

TRAGUARDI VOLANTI:

A **GUALDICCIOLO** (ingresso Repubblica di S.Marino): primi tre classificati: dotazione **FEDERAZIONE SAMMARINESE CICLISMO.**

G.P.P. (Gran Premio della Pianura): dotazione **CONAD:** Traguardi Volanti (punteggio 3-2-1 ad ognuno dei primi tre classificati) sui traguardi allestiti nelle località ove è presente **SUPERSTORE - CONAD:** alle **prime tre Società** classificate risultanti dalla somma dei singoli punteggi come sopra individuati. BAGNACAVALLO - PONTE VERRUCCHIO - BORGO MAGGIORE.

Altri eventuali traguardi volanti saranno comunicati alla partenza.

AFFILATURA GIULIANI Di GIULIANI ANTONIO

Via E. Fermi, 38/1 - 48022 LUGO (RA)
TEL./FAX 0545 34900

E-MAIL: info@affilaturagiuliani.191.it



STARMEC

STARMEC SNC DI MORINI GIAN PIERO
E ROSSI FABRIZIO
- MECCANICA DI PRECISIONE -
Via dell'Industria, 13 48022 Lugo (RA) - IT
Tel. e Fax 0545 34901

WAVE FIT

smart training





BICI DA CORSA
SU MISURA
DAL 1973

SOMEBC[®]
BICYCLES

RIVENDITORE AUTORIZZATO:

WWW.SOMEBC.COM

GIANT BICYCLES / **COLNAGO**
Bianchi / **TORPADO** / **Atala**
YOU AND THE ITALIAN LEGEND

SOMEBC.BICICLETTE

SOMEBC BICICLETTE
SOMEBC IL NEGOZIO DEL CICLISTA

IN PIÙ TROVERETE IL MIGLIORE ABBIGLIAMENTO TECNICO.



vf-venieri.com

tatiHotel

- Ristorante Self Service
- Ampio parcheggio
- Sala Congressi

1 km dall'uscita A14 bis

Via Prov.le Cotignola - 48022 Lugo (Ra)
Tel. 0545 288803 Fax 0545 26772
www.tatihotel.it

Hanno inoltre aderito per la riuscita della manifestazione:

- | | |
|--|-----------------------|
| Angolo della fortuna di Ricci Piccioni Umberto | - Lugo |
| Berardi Daniele - Ricci Elvos - Toni Orlando | |
| DeKa Viaggi Snc di D. Ferretti & C. | - Lugo - S.Agata s.S. |
| Guarnieri & Babini - Bosch Car Service | - Lugo |
| Mainardi Luigi Oreficeria | - Lugo |
| Stampoplast s.n.c., coppe e trofei | - Bagnara di Romagna |

Ringraziamo per la gentile e preziosa collaborazione:

- | | |
|---|---|
| Segreteria di Stato per lo Sport della Repubblica di San Marino | |
| Unione dei Comuni della Bassa Romagna | |
| Comune di Lugo BCC Credito Cooperativo ravennate, forlivese e imolese | |
| Superstore, Conad e Conad City | - p.v. di Lugo, Bagnacavallo, Villa Verrucchio e Serravalle di S.Marino |
| Commercianti Indipendenti Associati | - Forlì |
| Federazione Sammarinese Ciclismo | - San Marino |
| Cesaretti dott. Daniele | - San Marino |
| Panathlon Club | - San Marino |

Il mutuo + adatto alle tue esigenze

Ancora + agevolazioni
per giovani under 36!



Mutui fino al 100% in presenza del fondo Prima Casa

- + assistenza su misura
- + coperture assicurative
- + soluzioni da confrontare
- + sicurezza per il tuo futuro
- + protezione per la tua famiglia
- + flessibilità nel piano di rimborso

 **LA BCC**
**RAVENNATE
FORLIVESE
E IMOLESE**
GRUPPO BCC ICCREA

WWW.LABCC.IT



Il Decreto Sostegni bis ha elevato, fino al 31 dicembre 2022, la garanzia concedibile dal fondo all'80% della quota capitale del mutuo per l'acquisto della prima casa per i giovani under 36, con ISEE non superiore ai 40 mila euro annui e che ottengono un mutuo superiore all'80% rispetto al prezzo d'acquisto dell'immobile. Messaggio pubblicitario con finalità promozionale. Le condizioni contrattuali ed economiche praticate sono riportate nelle "Informazioni Generali sul Credito Immobiliare offerto ai Consumatori", disponibili presso le nostre filiali e sul sito www.labcc.it